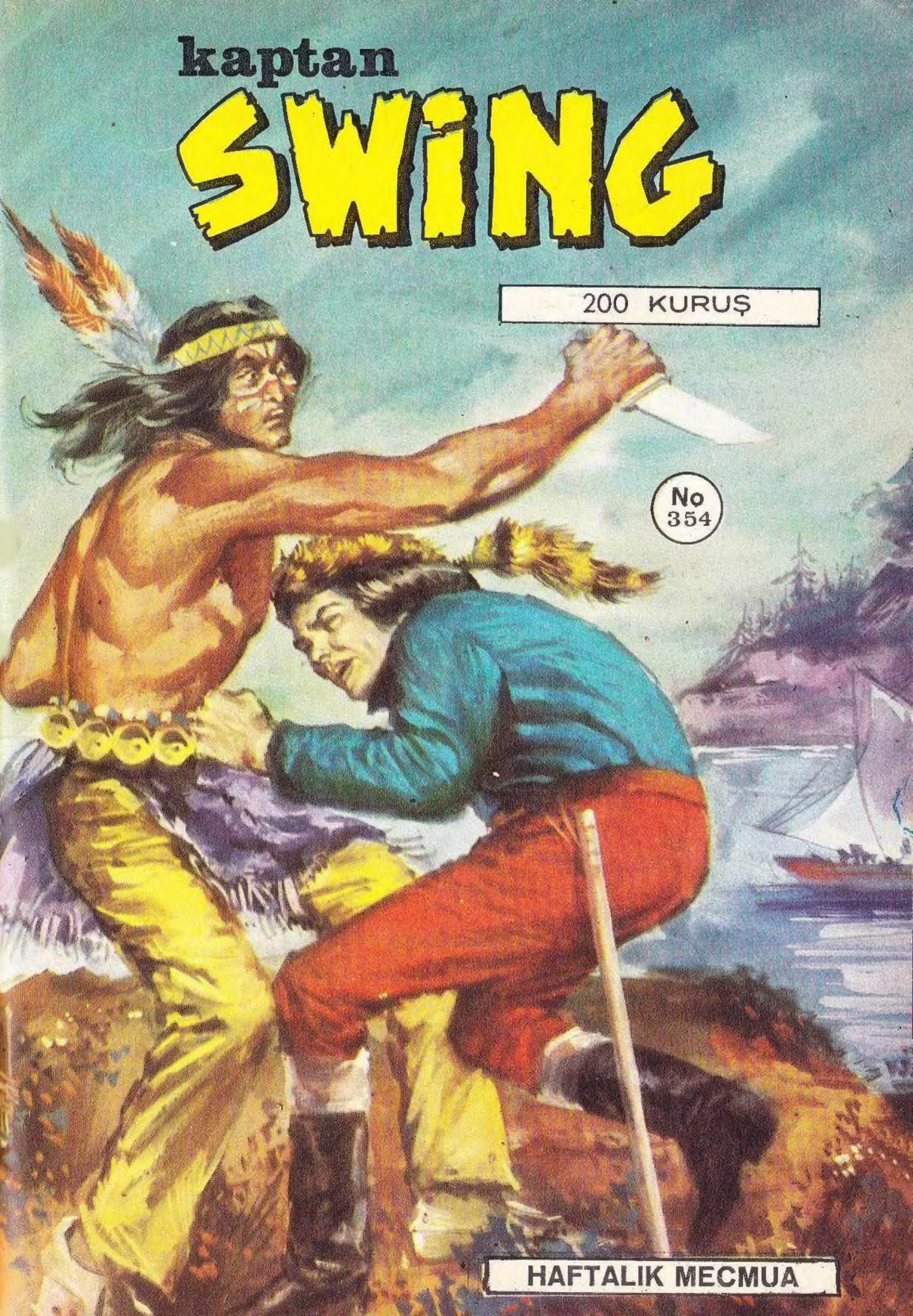
kaptan
SWiNG
200 KURUŞ
No
354
HAFTALIK MECMUA

KAPTAN
SWING
UĞURSUZ FORMÜL
AH DOSTLAR!. NE DİNGİLİK, NE DURULUK!." "CİKCİK" EDEN KUŞLAR VE SAKALIMIN İPEK GİBİ KILLARINI TİTREŞTİREN HOŞ KOKULU MELTEM!..
HA HA! MİSTER BLÖF BUGÜN ŞAİRLEŞTİ, GAMLI BAYKUŞ!
HUGH! SAKALLI ŞAİR, YANDIK ZAHİR!.
PÜFÜK!.. HOMURDANMAYI KES DE, TAVŞANI ÇABUK PİŞİR, BAYKUŞ!.. ŞİİR BENİM MİDEMİ KAZIYOR!
TAVŞAN KIZARTMA ŞAMPİYONU BU BAYKUŞ! TAM KIVAMINDA!!
IMH-UUMH! GEYİĞİN SAKALI!. HIRLAYACAK NE VAR, PUİK!?
GIRRR!

SSIST! ŞURDAN ATLA BİRİ GELİYOR !!
SUN :
BİN MİLYAR KÖR ŞEYTAN! ATIMIN AYAĞI KIRILDI.. MAHVOLDUM!
ASLA ÜZÜLMEK GEREKMEZ.
HAY, ŞEYTAN!
O TABANCAYI
RAHAT BIRAKINIZ!
FAKAT SİZ.. SİZ KAPTAN SWINGSSINIZ YANILMIYORSAM! SİZİ YOLUMUN ÜZERİNE TANRI GÖNDERDİ!
BİR VATANSEVER MİSİNİZ YOKSA!.
HEM NASIL? DÜNDEN BERİ ALARM VERMEK İÇİN ROVLİNGE AT SÜRÜYORUM. BİR KIRMIZI URBA YÜRÜYÜŞ KOLU, HERŞEYİ KIRIP GEÇİRMEK İÇİN O KÖYE DOĞRU İLERLİYOR!
AMAN DEME!

GEÇEN HAFTA İKİ İNGİLİZ ASKERİ ROVLİNGDEN GEÇTİ. PATIRTI ÇIKARMAK İSTEDİLER. AMA İYİ BİR KÖTEK YEDİLER!.
BUNUN İÇİN Mİ, KOMUTANLIK BİR MİSİLLEME HAREKETİNE GİRİŞTİ !?
ÖYLE! KIRMIZI URBALAR BİRLİĞİNİ GÖRÜR GÖRMEZ, ATIMA SIÇRADIM VE İŞTE...
DUYDUNUZ MU DOSTLAR? ONTARIO KURTLARINA HABER VERECEK VAKTİM OLSAYDI, BU İNGİLİZLERE KOLAY UNUTAMAYACAKLARI BİR KÖTEK ATARDIK ?!.
..FAKAT ONTARIO KALESİNE ATLA İKİ GÜNLÜK MESAFEDEYİZ. EN YAKIN İLERİ KARAKOL DA BURAYA OTUZ MİL ÖTEDE!
O HALDE YALNIZ BAŞIMIZA İŞİ BİTİRMEK ZORUNDAYIZ.. ATLARA!
HIH! ROVLİNGİ ÜÇÜNÜZ MÜ KURTARACAKSINIZ !?
TAMAMEN ÖYLE DOSTUM. İLERİ!

DÖRT ADAM SAATLER BOYUNCA AT SÜRDÜ..
.. SONUNDA..
İŞTE ROVLİNG DOSTLAR!
ALARM! ALARM! ROVLİNG HALKI!!
HAV! HAV!!
NE VAR? HÜCUMA MI UĞRADIK!?
YOK CANIM, GERTRUD!
BU KAPTAN SWİNGDİR!
TANRIM! ONTARİO KURTLARININ BAŞI!!
GAMLI BAYKUŞLA MİSTER BLÖF DE ONUNLA!!!.
ÇABUK! ELİ SİLÂH TUTANLAR TOPLANSIN. KAYBEDECEK BİR SANİYE BİLE YOK!!!.

O SIRADA!..
HA! HA! O LÂNET SERSEMLERE BASKIN YAPACAĞIZ. GENERAL O KÖPEKLERDEN BİR TEKİNİN KURTULMAMASINI SÖYLEDİ !!!..
DÖĞÜŞEBİLECEK HALDE ANCAK ON KİŞİ VAR KAPTAN.. BU ÇOK CILIZ BİR KUVVET !
SONUMUZ NE OLACAK ?
BİLGELİK BİZE KÖYÜ TERK ETMEMİZİ SÖYLÜYOR !
ELİ SİLÂH TUTAN ERKEKLER, İLERİ KARAKOLLARIMIZIN EN YAKININA SIĞINMAYA GİDECEK OLAN KADINLARIN, YAŞLILARIN VE ÇOCUKLARIN ÇEKİLİŞİNİ KORUYACAKLAR !!
NE KORKUNÇ FELÂKET !
CESARET, KADIN! KAPTAN SWING BİZİ KORUYOR !!

ŞİMDİ YOLA! 7 NO.LU KARAKOLA DOĞRU GİDİNİZ. ONTARIO GÖLÜ KIYISINDADIR!
BEN YOLU BİLİYORUM, KAPTAN!
BARBARA, ÇABUK OLSANA!
TAŞBEBEĞİMİ UNUTMUŞTUM, BÜYÜK ANNE!
LÂNET İNGİLİZLER!.. ONLARIN YÜZÜNDEN BU ZAVALLI İNSANLAR HERŞEYİ TERKETMEK ZORUNDALAR!
BU SAVAŞTIR, NE YAZIK, MİSTER BLÖF!
HUGH! İNGİLİZ BİRLİĞİNİN ÖNCÜLERİNİ GÖRÜYORUM.
MEL'UN KÖPEKLER! UYKUMUZDA BİZE BASKIN YAPACAKLARINI SANIYORLAR!.
ASIL BASKINA ONLAR UĞRAYACAKLAR!
ŞŞIŞT!
BİRAZ DAHA YAKLAŞMAYA BIRAKALIM!!

ATEŞ!
AAH!
EYVAH! BİZİ BEKLİYORLARMIŞ!
HURRAA! HURRAA!
YEHOO! ONLARI YERLERİNE MIHLADIK!
BİRBİRİNİZİ KUTLAYACAĞINIZA SİLÂHLARINIZI TEKRAR DOLDURUN! ÇENESİ DÜŞÜKLER!
HAYÂLE KAPILMAYIN! BÖYLE ÇEKİP GİDECEK DEĞİLLER. SAVAŞ ONLARIN MESLEKLERİDİR. ONLARI KAÇIRTMAK İÇİN BİRKAÇ KURŞUN YETMEZ!
ÇOK DOĞRU, KAPTAN! DOSTLARIMIZIN ARABALARIYLE BİRAZ UZAKLAŞMALARINI SAĞLAMAK İÇİN ONLARI UZUN ZAMAN BURDA TUTMAYI BAŞARIRSAK BÜYÜK İŞ YAPMIŞ OLURUZ!?
ARABALAR HENÜZ PEK UZAKTA DEĞİLLERDİ...
TANRIM! SİLÂH SESLERİ.. İNGİLİZLER KÖYE SALDIRIYORLAR!

BİRDENBİRE KÖYDE...
GERARD! GERARD! YAVRUM!
BURDA NE YAPIYORSUNUZ?!
GERARD'IM DÖNMEDİ!.. TEPEDE KUZULARI OTLATIYORDU, ONA HABER VERİLEMEDİ!
SAVAŞI DUYARAK GERİ DÖNECEK VE İNGİLİZLER ONU YAKALAYACAK!
AMAN DEMEYİN!
GERÇEKTEN...
HEY, BAK ŞUNA!
BURAYA, ASİ TOHUMU!
İMDAAT!
İMDAAAT!
BU ONUN SESİ! İBLİSLER ONU YAKALADI!

MİSTER BLÖF! KOMUTAYI SANA BIRAKIYORUM, ONLARI MÜMKÜN OLDUĞU KADAR OYALAMAK İÇİN ELİNDEN GELENİ YAP!
AAAH! GERARD
HERŞEYE RAĞMEN O ÇOCUĞU KURTARMALIYIM.
İNGİLİZLERİN ARASINA YALNIZ MI GİTMEK İSTİYORSUN?
SEN DELİSİN.. HUGH!
UNUTMAYINIZ! GÖREVİMİZ ARABALARIN ÇEKİLİŞİNİ KORUMAKTIR!
MÜMKÜN OLURSA DÖNÜŞÜME KADAR DAYANMAYA ÇALIŞIN!
VAY AMAN! NE TUZAĞIN İÇİNE GİRMEYE GİDİYORSUN?!
AAAH! AYY!. İMDAAAT!
ASİLERDEN BİRİ GELİYOR!.
EYVAH!.. KAPTAN SWINGIN TA KENDİSİ!
GR

ZIP
AAAAH! BENİ VURDU!
ÇEKİL YU-MURCAK!
AAAAY!
KAPTAN! DİKKAT! ARKA-NIZDAN GELEN İKİ KIRMI-ZI URBA VAR!
VAY CANINA!
ZIP
ZIP
OOH! BİN KUNDUZ!

BU KEZ ONU EN-
SELEDİK!
ATIMA SIÇRA GERARD! ÇABUK KÖYE DOĞ-
RU SÜR!!
YA SİZ
KAPTAN!
DEDİĞİMİ YAP!
DAHA SONRA
BEN DE GE-
LİRİM!
O SIRADA..
VAY CANINA! İLERLE-
MEYE DEVAM EDİYORLAR.
ONLARI DURDU-
RAMAYACA-
ĞIZ!
AAH!
HUGH! BEN DEMİŞTİM: "SAKALLI
ŞAİR YANDIK ZAHİR!
ATEŞ! ATEŞ! FİRAVU-
NUN SAKALI!!

ANNE! ANNECİĞİM!..
GERARD! GERARD! YAVRUM!..
AH! OĞLUM!
ATEŞ ETMEYİN!.. ÇOCUK GELİYOR!
HAY TEKENİN SAKALI!.. KAPTANIN ATI İLE GELİYOR!
GERARD! SAPASAĞLAMSIN! TANRIYA ŞÜKÜR!!..
BENİ KAPTAN SWING KURTARDI. FAKAT KENDİSİ ORADA KALDI!
ORADA MI KALDI? BALİNANIN SAKALI!.. NE DEMEK İSTİYORSUN?
BENİM KAÇIŞIMI KORUMAK İÇİN BÜTÜN İNGİLİZLERİN KARŞISINDA TEK KALDI!
BAYKUŞ! KAPTAN BURDA KALMAMIZI EMRETTİ...FAKAT ONU BU KIZIL KARGALAR KARŞISINDA TEK BAŞINA BIRAKMAYA CESARET EDEBİLİR MİSİN?
LÂFI BİLE OLMAZ! HUGH!
EMRİNİ DİNLEMEZSEK BİZİ HAPSE BİLE ATABİLİR!.. FAKAT ONUN İNGİLİZLERİN ELLERİNE DÜŞMESİNİ GÖRMEKTENSE HAPSE GİRME DAHA İYİDİR!
ULU DEDEM GİBİ KONUŞUYORSUN! HUGH! GİDELİM ORAYA!

EVET, GİDİN ORAYA DOSTLAR! ARABALAR HAYLİ ARAYI AÇTI. ORMANIN İÇİNDEN GEÇEREK ONLARA YETİŞECEĞİZ!
HOAHEKEY! İLERİ MİSTER BLÖF!
KAPTAN SWİNGİ KURTARINIZ!
O SIRADA KAPTAN SWİNG, BİR KIRMIZI URBALAR SÜRÜSÜNE KARŞI KAFA TUTUYORDU. FAKAT SAYI ÜSTÜNLÜĞÜ SONUNDA ONU ALT ETTİ.
BAKSANA! HUGH!.
DÖRT NALA, BAYKUŞ!. NİÇİN DURUYORSUN!?
İNGİLİZLER GERİ DÖNÜYORLAR! KÖYÜ YAKIP YIKMAKTAN VAZGEÇTİLER!.

GİDİYORLAR! FAKAT...YA KAPTAN!?
UĞURSUZ ÖNSEZİLERİM VAR, HUGH! GÖRMEK İÇİN BİRAZ YAKLAŞALIM!
YÜRÜSENE, LÂNET ASİ!
HA! HA! KAPTAN SWİNG'İN YAKALANMASI, ON KÖYÜN YAKILMASINA DEĞER.. HA HA HA!
OOO! BİN YOLLUK SAKAL! ONU KURTARMAK İÇİN YIĞININ İÇİNE DALALIM BAYKUŞ!.. KAPTANI YAKALAMIŞLAR.
BİR SANİYE, BLÖF!
İNGİLİZLER SENİN UYUZ KÖPEĞİNİN KILLARI ARASINDAKİ PİRELERDEN DAHA KALABALIKLAR. İKİMİZİN ONLARA SALDIRMASI KAPTANI KURTARMADAN ÖLMEK OLUR!
PUIKİMİ RAHAT BIRAK!.. BU BİR YANA, HAKKIN VAR!.. FAKAT O HALDE!!?..
KURT SALDIRMAK İÇİN UYGUN ANI BEKLEMEYİ BİLİR, HUGH!
ONLARI İZLEYELİM!

YA UYGUN AN GELMEZSE, KIRMIZI URBALARIN, KAPTANI KARAMELÂLAR SUNMAK İÇİN YAKALAMADIKLARINI BİLİRSİN! ONU ASMAK İÇİN TUTTULAR!
HUGH! İNGİLİZLER ONU GİZLİCE ASMAZLAR... ELBETTE BU GÖSTERİDE HALKIN HAZIR BULUNMASINI İSTEYECEKLER. HUGH!
HIMM.. GÜZEL!
İKİ SAAT SONRA:
ŞU KÖYE GİDİYORLAR!
BU K... YOL AL- ... SONRA, ELBETTE DİNLENLENMEK İSTEYECEKLERDİR.
DARAĞACINDA SALLANMADANN ÖNCE, BU MAHZENDE SOLUĞUNU TUT, ASİ!
HOŞ GELDİNİZ SEVGİLİ DOSTUM!

BU ÜCRETLİ ASKERLER KORKUNÇ DERECEDE KABADIRLAR. FAKAT BİZİ YALNIZ BIRAKMAK NEZAKETİNİ DE GÖSTERDİLER.
SİZ KİMSİNİZ ?
FELÂKET ARKADAŞINIZ SEVGİLİ DOSTUM! FAKAT, DURUN, İPLERİNİZİ KESEYİM!
BİR BIÇAĞINIZ MI VAR ?!
BIÇAK MI? HAYIR! BANA ÇORBA GETİRDİKLERİ KÂSENİN İYİCE BİLENMİŞ BİR PARÇASI!
DEMEK SİZ DE HAPİSSİNİZ!
BEN PROFESÖR BASSET'İM, DOSTUM!
OH! SİZDEN BAHSEDİLDİĞİNİ DUYDUM... SİZ SADECE BİZDEN OLMAKLA KALMIYORSUNUZ, AYRICA BÜYÜK BİR BİLGİNSİNİZ DE...
BİLİM İÇİN BİRKAÇ KEŞİFTE BULUNMA MUTLULUĞUNA ERMİŞ ÖNEMSİZ BİR ARAŞTIRICI!..
FAKAT BİLGİM, BU FARE KAPANINDAN ÇIKMA YOLUNU BULMAMA İMKÂN VERMEDİ!
BEN KAPTAN SWING'İM!

KAPTAN SWING! ZALİMLER SİZİ DE HAPSE TIKMAYI BAŞARDILAR, HA!?
UZUN ZAMAN İÇİN DEĞİL. İKİMİZ ONLARDAN ÖCÜMÜZÜ ALAMAZSAK DOĞRUSU BEN DE PEK ŞAŞARIM!?
BURDAN ÇIKMAK GEREK!
HIMM!.. SÖYLEMESİ KOLAY. FAKAT BEYNİM, BU DUVARLARA VE İNGİLİZ SÜNGÜLERİNE KARŞI HİÇBİR ŞEY YAPAMADI!.
O SIRADA....
BİLİYOR MUSUN? İNGİLİZLER KAPTAN SWİNGİ YAKALAMIŞLAR!..
ASILMAK ÜZERE PROFESÖR BASSET İLE BİRLİKTE HAPSETMİŞLER!
ŞURADA! ŞU PARMAKLIKLARIN ARKASINDA!
YILDIRIM KÖMÜR ETSİN BU İNGİLİZLERİ!
ŞŞŞIT!.. BİZİ İŞİTEBİLİRLER VE DARAĞACINDA ONLARA EŞLİK ETTİRİRLER. EVE DÖNELİM!
HUGH! DUYDUN MU?
EVET BAYKUŞ!

O PROFESÖR BUSSET BÜYÜK BİR VATANSEVERDİR, BİLİRSİN!
ONU DA KURTARALIM, HUG!
ONLARI KURTARMAK, AMA NASIL?
EY YÜCE BÜYÜK DEDEM, TORUNUNUN TORUNUNA BİR FİKİR VER, HUGH!
ŞŞŞŞIT!
TAZE ERZAK NE ZAMAN GELECEK? BU BAYAT BİRALARI İÇMEKTEN BIKTIM!
MEYHANECİ BLED'İN ŞEHRE BİRA ALMAYA GİTTİĞİNİ SÖYLÜYORLAR. BU GECE BİR ARABA DOLUSU GETİRECEKMİŞ!
HUGH! ACABA BENİM DÜŞÜNDÜĞÜMÜ DÜŞÜNÜYOR MUSUN MİSTER BLÖF!!..
HA! HA! HA! BİR MEYHANECİ YERİNE İKİ GELECEK!
PARMAKLIKLARA BAĞLANMIŞ SAĞLAM BİR İPLE, TÜM BU HURDALAR BEŞ SANİYEDE SÖKÜLEBİLİR! HUGH!!..

VE, İNGİLİZLER BİZİM SAHTE MEYHANECİLER OLDUĞUMUZU FARKEDİNCEYE KADAR, KAPTAN VE PROFESÖR ÇIKARILABİLİR!
ARABAYA BİNDİRİLİP ATLAR KIRBAÇLANIR... BU HOŞ BİR TASARI, GEYİĞİN SAKALI!..
..BİR ARABA BULMAYA GİDELİM. KAPTAN SWING'İ KURTARMAK İÇİN BİZE BİR ARABA SAĞLAMAKTAN MEMNUN KALACAK OLAN VATANSEVERLER EKSİK DEĞİL BU KÖYDE!
GECELEYİN:
ARABA HAZIR. PLÂNIMIZI KAPTANA BİLDİRMEK GEREK!
BUNDAN KOLAY ŞEY YOK BAYKUŞ! GEL BURAYA, PUİK!
O SIRADA...
BİRKAÇ YIL ÖNCE, TAŞLARI GÖZ AÇIP KAPAYINCAYA KADAR ERİTEN BİR BİR FORMÜL KEŞFETTİM!
GÜZEL! ONUNLA DUVARLARIN İÇİNDE BİR DELİK AÇARIZ VE..
İŞİN KÖTÜSÜ ŞU Kİ; FORMÜLÜ UNUTTUM. FAKAT KORKMAYINIZ. BİR AYLIK UFAK BİR ÇALIŞMADAN SONRA TEKRAR BULURUM!
BİR AY, MI ?!
19/3-

BİR AYA VARMADAN İNGİLİZLER ÇOKTAN İPİ BOYUNLARIMIZA GEÇİRİRLER!
AH! BU UFAK NOKTAYI UNUTMUŞTUM..AH! BU ZAYIFLAYAN HAFIZA... BANA NE KÖTÜ OYUNLAR EDİYOR !!.
HAV! HAV!!
ŞU KÖPEĞİ SUSTURAMAZMISINIZ? BU HAVLAMALAR ZİHNİMİ DAĞITIYOR!
FAKAT BU HAVLAMALAR...
BAK HELE.. BU BİZİM PUJK!
TASMALI BİR PUJK! OYSA BÖYLE BİR ŞEY HİÇ TAŞIMAMIŞTI... OH!. ÇAKTIM..
BİR MESAJ!
Bir arabayla penцereye yaklaşacağız ve parmaklıklara bir ip bağlayacağız. Pröfsörle birlikte arabaya atlamaya hazır bekle... Bu mesajı okuyunca kabullendiğini bir ıslıkla bildir.
Az sonra buluşacağız.
Sadık dostların:
Mister Blöf ile Gamlı Baykuş

KURTLARIMIN BENİ TERK ETMEYECEKLERİNİ PEK İYİ BİLİYORDUM.
AFFEDERSİNİZ, DOSTUM, AMA ISLIĞI KESİN!. ZAYIF ZİHNİMİN BİR KAÇIŞ PLANI DÜŞÜNMEK İÇİ SESSİZLİĞE İHTİYACI VAR!!!
HA! HA! HA!!!. BOŞUNA PROFESÖR. KURTULDUK!!.
DUYDUN MU, BAYKUŞ?! KAPTAN MESAJI ALMIŞ. KABULLENİYOR!
İŞTE O YOLLUK KÖPOĞLU GERİ DÖNÜYOR. HUGH!
ORAYA GİTMENİN ZAMANI!
KURTULDUK MU? FAKAT, HÂLÂ ÇEVREMİZDE BU DUVARLAR VAR!!.
BİZE KURTULUŞU O KÖPEK GETİRDİ. PROFESÖR!
BİR KÖPEK!. BAZAN FAZLA KAFA YORMAKTAN BİLGİNLERİN AKILLARINI KAÇIRDIKLARI SÖYLENİR.. FAKAT SİZ GENÇ ADAM..
BU KÖPEK VE İKİ DOSTUM BENİM İÇİN DAĞLARI SÖKEBİLİR. HAREKETE GEÇMEYE HAZIR OL!

O SIRADA—
HAZIR ! ÜFLE !..
AY!
HUGH! NE OLUYOR SANA ?!..
ZIP
BOYNUMU BİR BÖCEK SOKTU... OH.. OH !.. BİR KÜÇÜK OK !
UY!
ZIP
BUNU KİM FIR
LATABİLİR ?.
OO.. MISTER BLÖF !.. HUGH!
OOOOH !..
GAMLI BAYKUŞ DA ÇOKTAN DOSTU-NUN YANINA YIKILIYORDU—
HUGH!
?
VE ZAVALLI PUIK BOŞUNA HAV-LAYIP DURUYORDU. İKİ DOSTUNU UYANDIRMAYI BAŞARAMADI...
HAV ! HAV ! HAV ! HAV !..

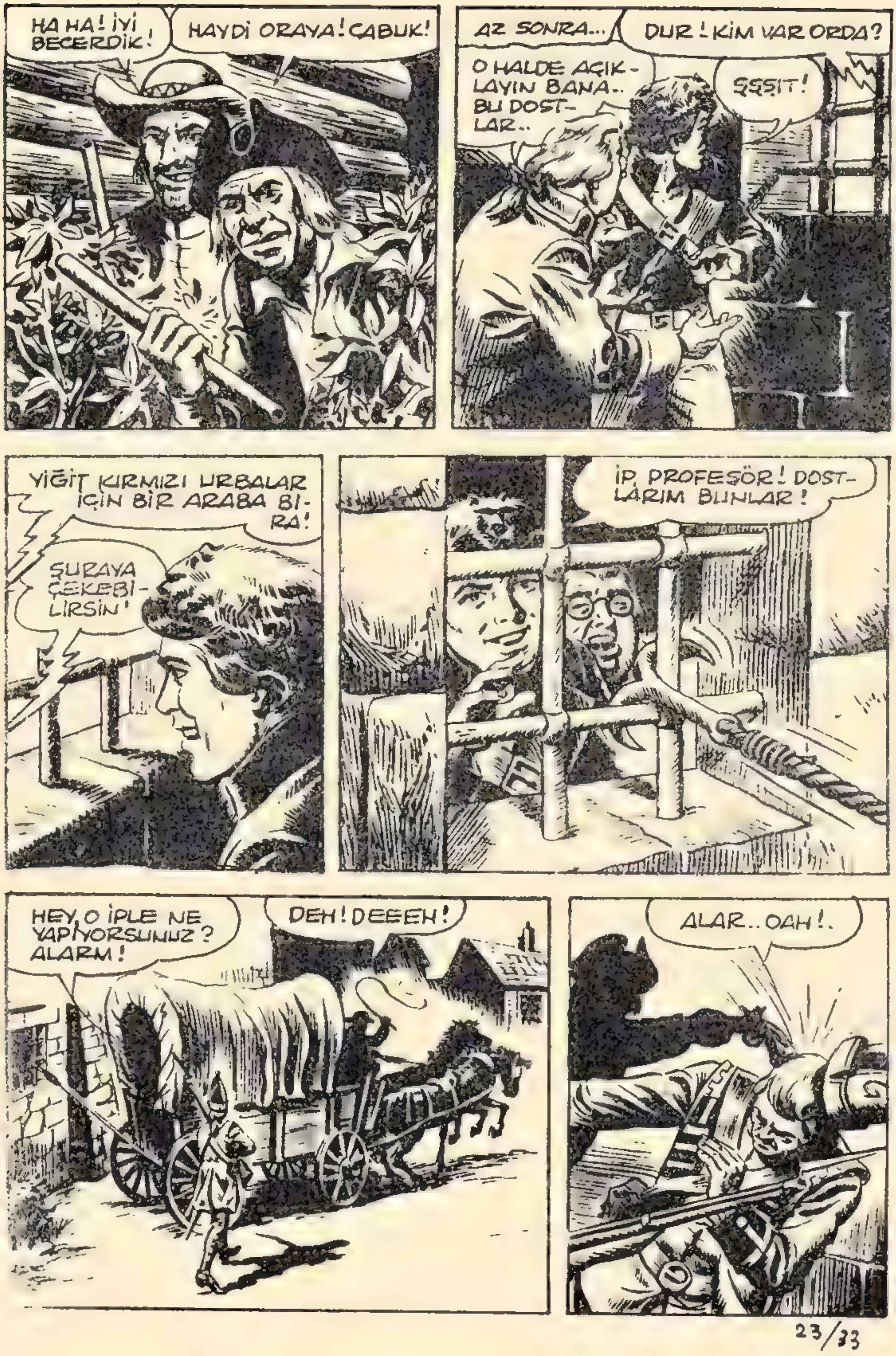

HA HA! İYİ BECERDİK!
HAYDİ ORAYA! ÇABUK!
AZ SONRA...
DUR! KİM VAR ORDA?
O HALDE AÇIKLAYIN BANA.. BU DOSTLAR..
ŞŞŞIT!
YİĞİT KIRMIZI URBALAR İÇİN BİR ARABA BİRA!
ŞURAYA ÇEKEBİLİRSİN'
İP, PROFESÖR! DOSTLARIM BUNLAR!
HEY, O İPLE NE YAPIYORSUNUZ? ALARM!
DEH! DEEEH!
ALAR.. OAH!.

ÇATIR!
PARMAKLIKLAR KOPARILDI! GİDELİM, PROFESÖR!
HA HA! DENİLEBİLİR Kİ HAYRET VERİCİ DOSTLARINIZ VAR!
NE OLUYOR BURDA?
TUTUKLULAR KİRİŞİ KIRIYORLAR!
KIRMIZI URBALAR, MAHVOLDUK!
ARABAYA ATLAYIN, PROFESÖR!
AL BAKALIM!
DEH! DEEEH! YUPPPiii!
KAPTAN SWİNG, ÇABUK ARABA GİDİYOR!

BENİ BEKLEYİN! BİN KUNDUZ !!!.
ŞİMDİ DÖRT NALA SÜREBİLİRSİNİZ DOSTLAR!
OH! RÜYADAYIM SANIYORUM !? BU HAPİSHANEDEN ÇIKACAĞIMI ASLA DÜŞÜNMEMİŞTİM!
HA HA! ONLAR PEŞİMİZE TAKILMADAN UZAKTA OLACAĞIZ!
DOSTLARINIZA NASIL TEŞEKKÜR EDECEĞİMİ HİÇ BİLEMİYORUM.
ONLARI SİZE TANITACAĞIM. MİSTER BLÖF İLE GAMLI BAYKUŞ... FAKAT.. VAY CANINA!.
BUNLAR GAMLI BAYKUŞ İLE MİSTER BLÖF DEĞİLLER!
KİM BUNLAR ÖYLEYSE?
SİZİ KURTARDIK. BU YETMEZ Mİ ?!.
FAKAT O HALDE DOSTLARIM NERDE? NİÇİN BURDA DEĞİLLER ?!

AÇIKLAMA ZAMANI GELMEDİ.. DUR-MADAN YOL AL-MAYA BAKMALIYIZ!
DEEH!
BU SES!.. ARABAYI SÜRENİN SESİ... BUNU NERDE DUYMUŞTUM!
BU HERİFİ TANIYOR MUSUN PROFESÖR?
BİLMİYORUM! AH, BU KÖTÜ HAFIZAM... BELKİ ESKİDEN RASTLADIĞIM BİR VATANSEVER?!
MUHAKKAK ÖYLE! YALNIZ VATANSEVERLER, BİZİ İNGİLİZLERİN ELLERİNDE KURTARMAK İÇİN TEHLİKEYE ATILIRLAR!.
İNGİLİZLER BİZİ TAKİP ETMİYORLAR. YA DA İZLERİMİZİ KAYBETTİLER!?
MADEMKİ BU YANDA TEHLİKE YOK, BİZİ KURTARANLARI SORGUYA ÇEKEBİLİRİZ!
BİZİ KURTARDIĞINIZA TEŞEKKÜR EDERİZ DOSTLAR! ŞİMDİ, KİM OLDUĞUNUZU VE NİÇİN BLÖFLE BAYKUŞUN YERİNİ ALDIĞINIZI SÖYLEYİN?!
OLUR!

HUNK!
FAKAT SİZ DELİSİNİZ! KİMSİNİZ YAHU?
ÇOK GEÇMEDEN ÖĞRENECEKSİN. BU SENİN İÇİN SÜRPRİZ OLACAK!
İŞTE VARIYORUZ!
İN!
İŞTE İNDİM!
KIRBAÇ VURUŞU, HA! BÖYLE ŞEYLERDEN HİÇ HOŞLANMAM!

ÜZÜLME! SEN PAYINI ALACAKSIN!
LÂNET KÖPEK!
BANA KÜFREDEREK DURUMUNU AĞIRLAŞTIRMA!
BİRDEN BİRE..
GRAV!..
BİN KUNDUZ!
YAKALA, TOR!
SAKİN OL TOR! SAĞ KALIRSA BİZE ÇOK DAHA YARARLI OLUR. HADİ, SAKİN OL!
GRAOVV!
ONU ÇIKAMAYACAĞI BİR YERE HAPSEDİN. BU ARADA PROFESÖRE HOŞ GELDİN DİYELİM!.

SESİMİ TANIMADIN. AMA YÜZÜMÜ HEMEN HATIRLADIN!
SENİN GİBİ ALÇAKLAR ASLA UNUTULMAZ, TIOMKINS!
HA HA HA! ÇOK SİNİRLİSİN PROFESÖR!
ALÇAK!
HAYDİ PROFESÖR!. BU ŞİRİN BULUŞMADAN NEŞELENELİM!
HAYIR! BANA KABA DAVRANMAYINIZ.. OOH!
O SIRADA...
BİR SİNEK BİLE BURDAN ÇIKAMAZ!
TIOMKINSİN ONU NİÇİN SAĞ BIRAKTIĞINI SORUYORUM, KENDİ KENDİME. TOR, ONU YEMEKTEN ÇOK HOŞLANIRDI.
BİR DÜŞÜNDÜĞÜ VARDIR!
TIOMKINS TORU, BU SEÇME YEMEKTEN YOKSUN BIRAKMAYACAK KADAR SEVER.
HIMM...SEVİMLİ KİMSELERİN ARASINA DÜŞTÜĞÜMÜ SANIYORDUM ?!

YA PROFESÖR? ONA NE YAPTILAR?! BU TIOMKINS KİMDİR?. BİZİ YENİDEN HAPSETMEK İÇİN KURTARMASININ SEBEBİ NE? BAYKUŞ İLE BLÖF NEREYE SAVUŞTU?!
BU SORULARA DAHA SONRA CEVAP ARAYACAĞIM. BURDAN KAÇMAYA ÇALIŞALIM.
BU KAPIYI AÇMAK İÇİN BİR TOP GEREK. PENCERELERE GELİNCE SIKI SIKIYA KAPALI.
BENDEN NE İSTİYORSUN?
FORMÜLÜ, FORMÜLÜ, BASSET!
HO! HO! PEK İLGİNÇ!!
ASLA!
BASSET, İSTEDİĞİM ŞEYİ BANA VERMEZLERSE NE KADAR KÖTÜLEŞTİĞİMİ BİLİRSİN.. FORMÜLÜ VER, DEDİM!
ONU.. ONU UNUTTUM!
HAYIR!. O FORMÜLÜ BİR KÂĞIT PARÇASINA NOT ETTİĞİNİ BİLİYORUM. O KÂĞIT NERDE?
UNUT.. UNUTTUM.. O KADAR KÜÇÜK BİR HAFIZAM VAR Kİ...

SEN BENİM İÇİN DEĞERLİSİN, AMA SENİ KONUŞMAYA ZORLAMAK İÇİN KAPTAN SWINGE YAPMAYACAĞIM YOKTUR!
ONU SAĞ BIRAKMANIZIN SEBEBİ, ONA İŞKENCE YAPMAK İÇİNMİŞ..
O HALDE İYİ ANLADIN MI? YA FORMÜL, YA DA KAPTANIN HAYATI... DÜŞÜNMEK İÇİN YARINA KADAR VAKTİN VAR. İYİ GECELER, BASSET!
PROFESÖRÜN KAPATILDIĞI ODA MUHAKKAK Kİ BUNUN ALTINDA. BÖYLECE BU ÇOK İLGİ ÇEKİCİ KONUŞMAYI BACADAN DİNLEYEBİLDİM.
O FORMÜLÜN NEYE YARADIĞINI BİLMİYORUMFAKAT BİRŞEY BELLİ! ONU ELDE EDER ETMEZ BU TIOMKINS İKİMİZİ DE TEMİZLEYECEK.
BU HAYDUTLAR PENCERELERİ İYİCE KİLİTLEMİŞLER, AMA İNSANIN ELİNDE SAĞLAM BİR MAŞA OLDUMU BU TEDBİRLERİ İŞE YARAMAYACAĞINDAN HABERSİZLER!
YARIM SAAT SONRA...

DEVAMI GELECEK SAYIDA.

KAPTAN SWING!

HAFTALIK MECMUA

SAHİBİ VE NEŞRİYAT Md.
ilhami alpagut
İDARE YERİ :
Cağaloğlu, Nuruosmaniye Cd. 8
İstanbul Tel : 274683

Baskı tarihi: **27.7.976**

SWİNG İN
YAYINLANMAMIŞ
MACERALARI
YAKINDA
BAŞLIYOR.